Kontiola - Juurikka nuotta-apajat

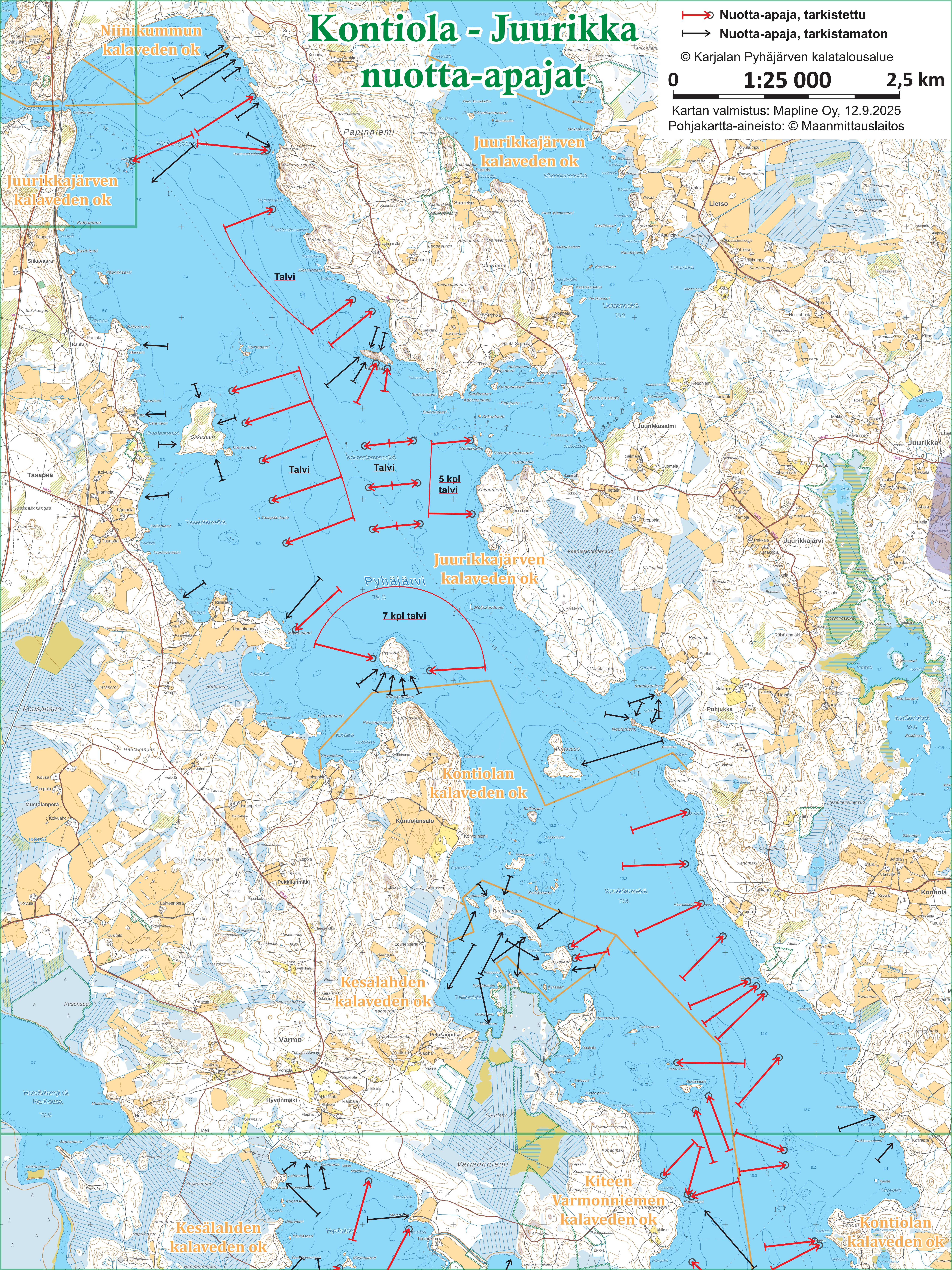
Niinikummun kalaveden ok
Juurikkajärven kalaveden ok
Juurikkajärven kalaveden ok
Juurikkajärven kalaveden ok
Kontiolan kalaveden ok
Kesälahden kalaveden ok
Kesälahden kalaveden ok
Kiteen Varmonniemen kalaveden ok
Kontiolan kalaveden ok
Talvi
Talvi
Talvi
5 kpl talvi
7 kpl talvi
Pyhäjärvi
79.8
Hiekanpäänselkä
Papinniemi
Siikasaari
Tasapäänselkä
Kokonniemenselkä
Lietsonselkä
Mikonniemenselkä
Kontiolanselkä
Hyvönlahti
Varmonniemi
Pyysaari
Muljusaari
Syväsaari
Punaskangas
Pellikanlahti
Siikavaara
Tasapää
Lietso
Juurikkasalmi
Juurikkajärvi
Juurikka
Pohjukka
Kontiola
Kontiolansalo
Varmo
Hyvönmäki
Pekkilänmäki
Mustolanperä
Kousansuo
Hanelinlampi eli Ala-Kousa

🟥 Nuotta-apaja, tarkistettu

→ Nuotta-apaja, tarkistamaton

© Karjalan Pyhäjärven kalatalousalue

0 1:25 000 2,5 km

Kartan valmistus: Mapline Oy, 12.9.2025

Pohjakartta-aineisto: © Maanmittauslaitos